



LUZ MARÍA WILLIAMSON

Luz María Williamson

Luz María Williamson Benapres nació el 13 de enero de 1948 en Santiago, Chile.

Biografía

Luz María Williamson Benapres nació el 13 de enero de 1948 en Santiago, Chile.

En 1971 egresó de la Escuela de Arte de la Pontificia Universidad Católica de Chile donde fue alumna de reconocidos artistas como [Mario Toral](#) , [Roser Bru](#) y [Eduardo Vilches](#) . Entre 1981 y 1983 terminó sus estudios en arte en la Universidad Complutense en Madrid y el año 2014 se doctoró en Bellas Artes en la misma casa de estudios.

Casada con un diplomático, ha vivido en varios países como España, Tailandia, Holanda, India, y Brasil, donde ha expuesto y profundizado sus estudios en diversas técnicas como, por ejemplo, litografía y pintura china.

Sus pinturas y grabados se caracterizan por representar con extrema delicadeza y tenues colores, formas ínfimas de la naturaleza como flores y plumas.

Además de su trabajo artístico, ha destacado como gestora cultural, profesora de técnicas pictóricas, editora de libros y como curadora de variadas exposiciones en Chile y en el extranjero.

Desde 1991 la artista reside en Santiago, Chile.

Premios, distinciones y concursos

1988 Medalla de Oro, Academia Europea de las Artes, Ciney, Bélgica.

1987 Medalla de Plata, Academia Europea de las Artes, Ciney, Bélgica.

1986 Cruz de Honor y Devoción, Grado Caballero por su servicio a las artes, Academia Europea de Arte, Ciney, Bélgica.

1985 Medalla de Plata, Academia Europea de las Artes, Chaleroi, Bélgica.

Exposiciones

INDIVIDUALES

- 1999 Casas de Lo Matta, Santiago, Chile.
 1999 *Luz María Williamson: obras recientes*, Galería El Caballo Verde, Concepción, Chile.
 1991 *Luz María Williamson*, Galería Kramer, Sao Paulo, Brasil.
 1990 *Serie las alas del viento*, Galería Arte Actual, Santiago, Chile.
 1988 *Luz María Williamson*, Galería Schira, Zagreb, Croacia.
 1987 *The Gast op Het Voorhout*, Den Haas, Holanda.
 1986 *Frágil meditación*, Galería Plástica 3, Santiago, Chile.
 1984 Alianza Francesa, Bangkok, Tailandia.
 1983 *Luz María Williamson*, Galería-Pub Richelieu, Madrid, España.

COLECTIVAS

- 2000 *Artistas chilenos contemporáneos*, Sala de Exposiciones Biblioteca Central, Universidad Católica de la Santísima Concepción, Concepción, Chile.
 1999 *Libro de artista*, Sala de Exposiciones Fundación telefónica, Santiago, Chile.
 1995 *15 artistas mujeres en el arte*, Galería Plástica Nueva, Santiago, Chile.
 1992 Galería Kramer, Sao Paulo, Brasil.
 1991 *Mujeres en el arte, chilenas en el extranjero*, Galería Arte Actual, Santiago, Chile.
 1990 *Arte latinoamericano*, Galería DAN, Sao Paulo, Brasil.
 1988 *Artista para la Cruz Roja Internacional*, Museo Mimara, Zagreb, Croacia.
 1987 *Women for Peace*, Nueva Dehli, India.
 1987 *17° Salón Internacional*, Ciney, Bélgica.
 1987 *Dochters van Moerder Aarde*, Galería V. Baranka, Ámsterdam, Holanda.
 1987 Kulturzentrum, Bad Leonfelden, Austria.
 1986 Galería El Cerro, Santiago, Chile.
 1985 *XX años de la A.E.A*, Salle des Fetes de Lilas, París, Francia.
 1985 Kulturzentrum, Bad Leonfelden, Austria.
 1985 *15° Salón Internacional*, Palacio de Bellas Artes de Charieroi, Bélgica.
 1983 *18 artistas de la Academia Europea de las Artes*, Torrevieja, España.
 1983 *Artistas de la Academia Europea de las Artes*, Madrid, España.
 1983 *Concurso Nuestros Loros*, tienda de decoración Gastón y Daniela, Madrid, España.
 1982 *IV Certamen Universitario Nacional de Pintura Colegio Mayor Barberán*, Colegio Mayor Barberán, Madrid, España.

Obras en colecciones públicas

NACIONALES

- [Museo Nacional de Bellas Artes](#) , Santiago, Chile
 Pontificia Universidad Católica de Chile, Santiago, Chile

EXTRANJERAS

- Museo de Arte de Sao Paulo, Sao Paulo, Brasil
 Museo de Arte y Artesanía, Zagreb, Croacia

Bibliografía

BIBLIOTECA/MNBA. Colección de Artículos de Prensa del artista LUZ MARÍA WILLIAMSON publicados en los diarios y revistas entre 1983-1999. Santiago de Chile: Archivo Documental Biblioteca MNBA.

GALERÍA ARTE ACTUAL, 1990. *Luz María Williamson. Serie las alas del viento*. Santiago de Chile: Galería Arte actual.

GALERÍA PLÁSTICA 3, 1986. *Luz María Williamson: frágil meditación*. Santiago de Chile: Galería Plástica 3.



FRÁGIL MEDITACIÓN DEL LIRIO



DOK-BUA-GEE-SON (PISTILLO Y ESTAMBRES DE LOTO)



AIRE

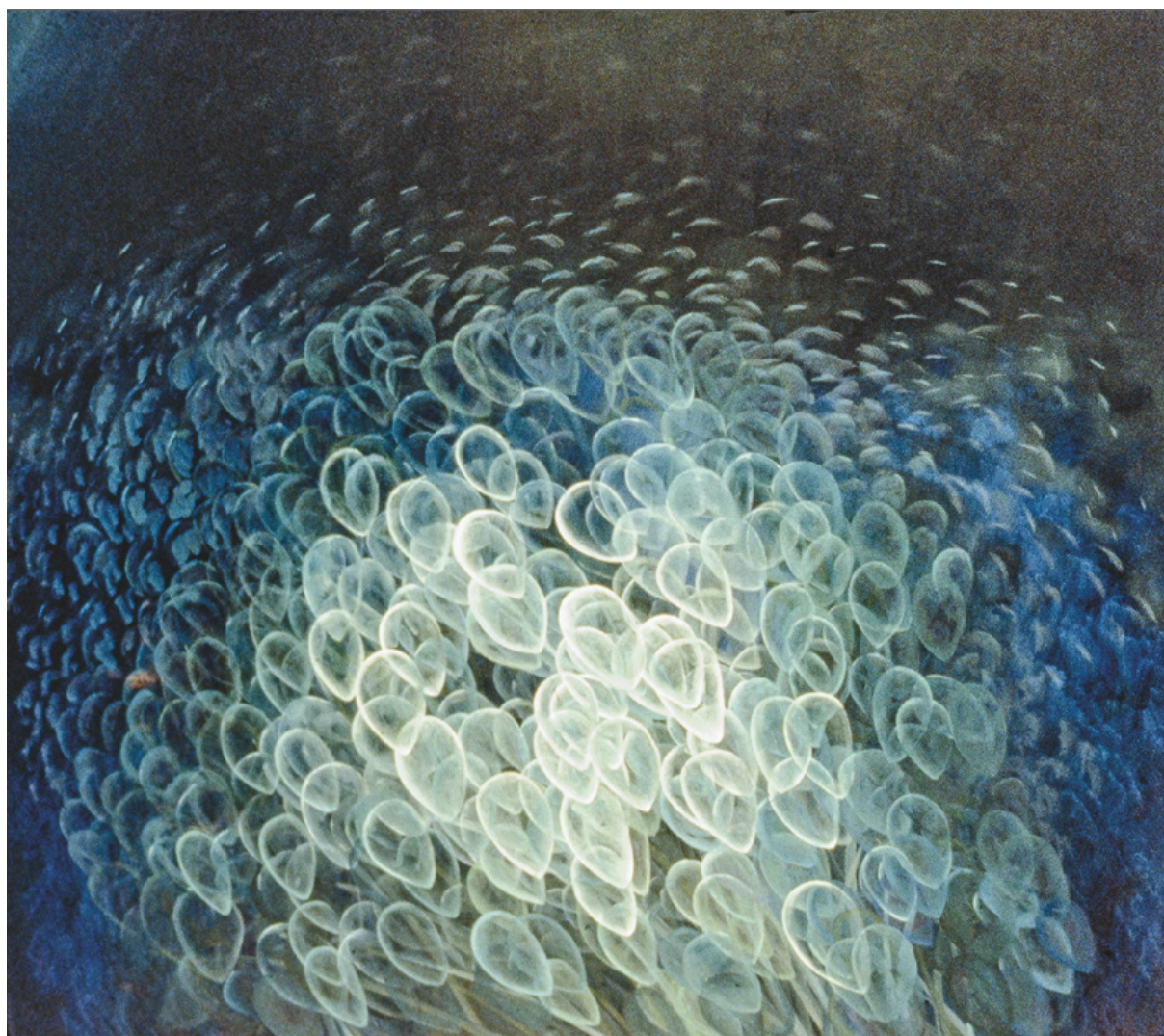

MIGRACIÓN NOSTALGIA

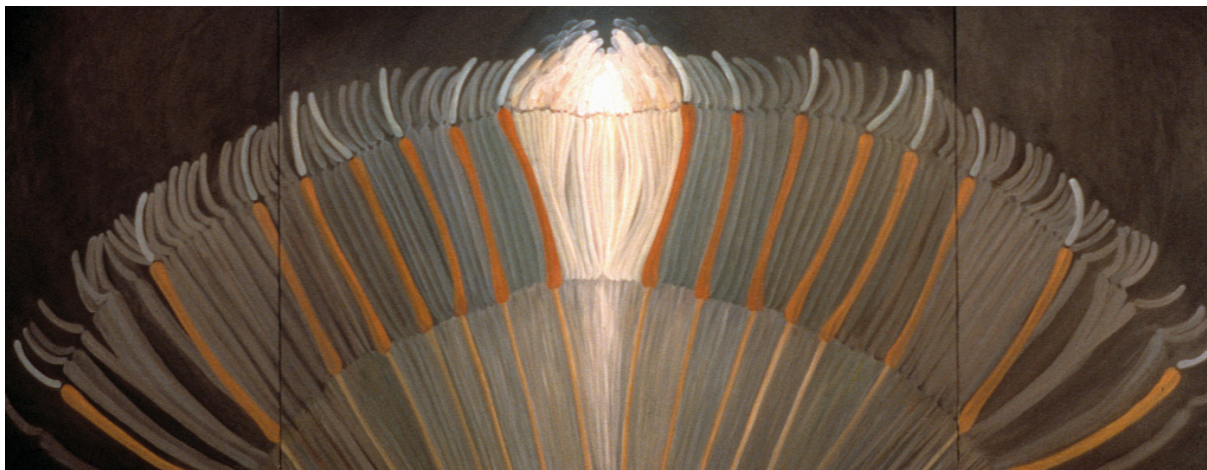

SHIBUMI (ESENCIA) (tríptico)



ESPACIO VITAL II



ROCÍO DE LA MAÑANA



ALA



FAIZAN I

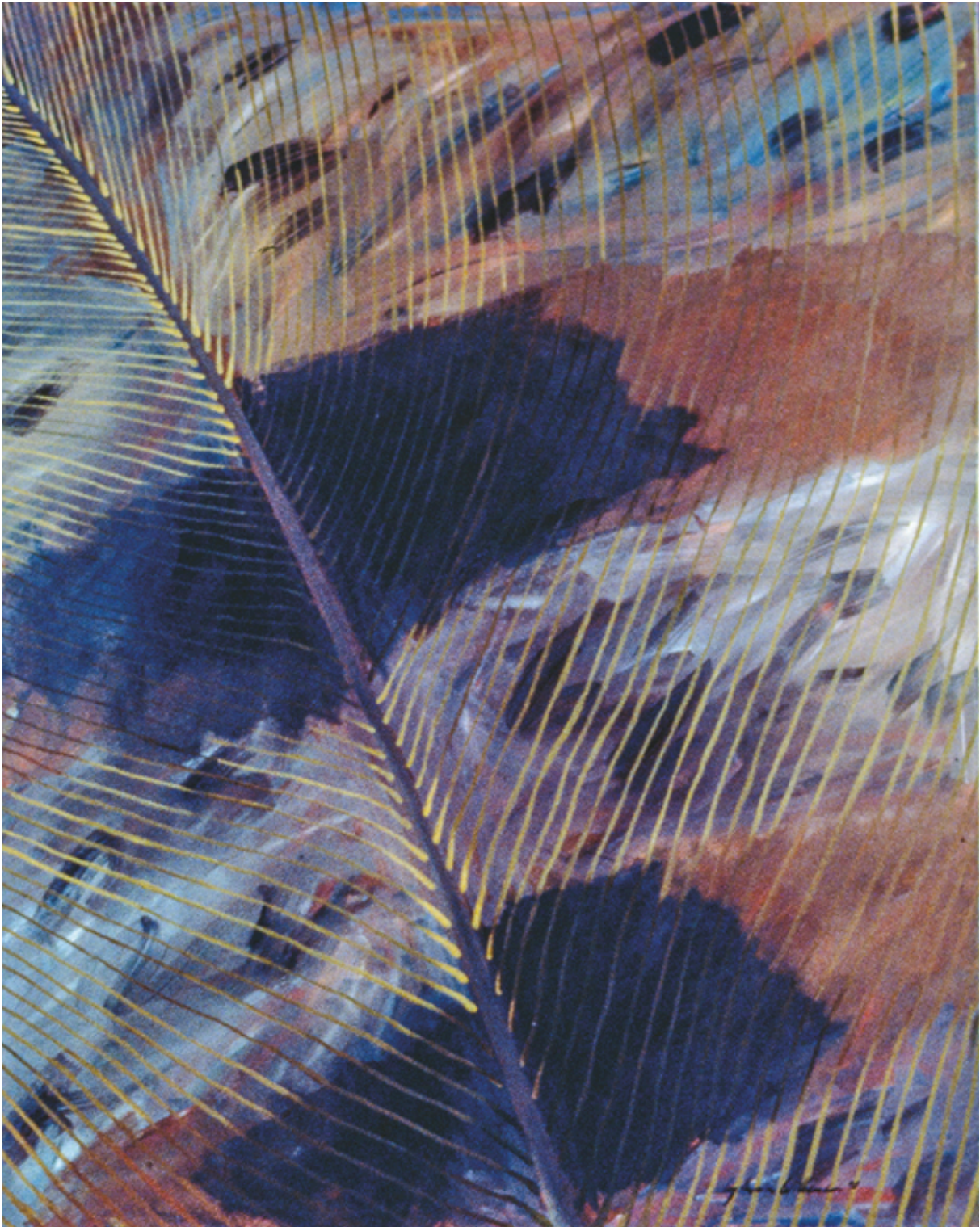

FAIZAN II

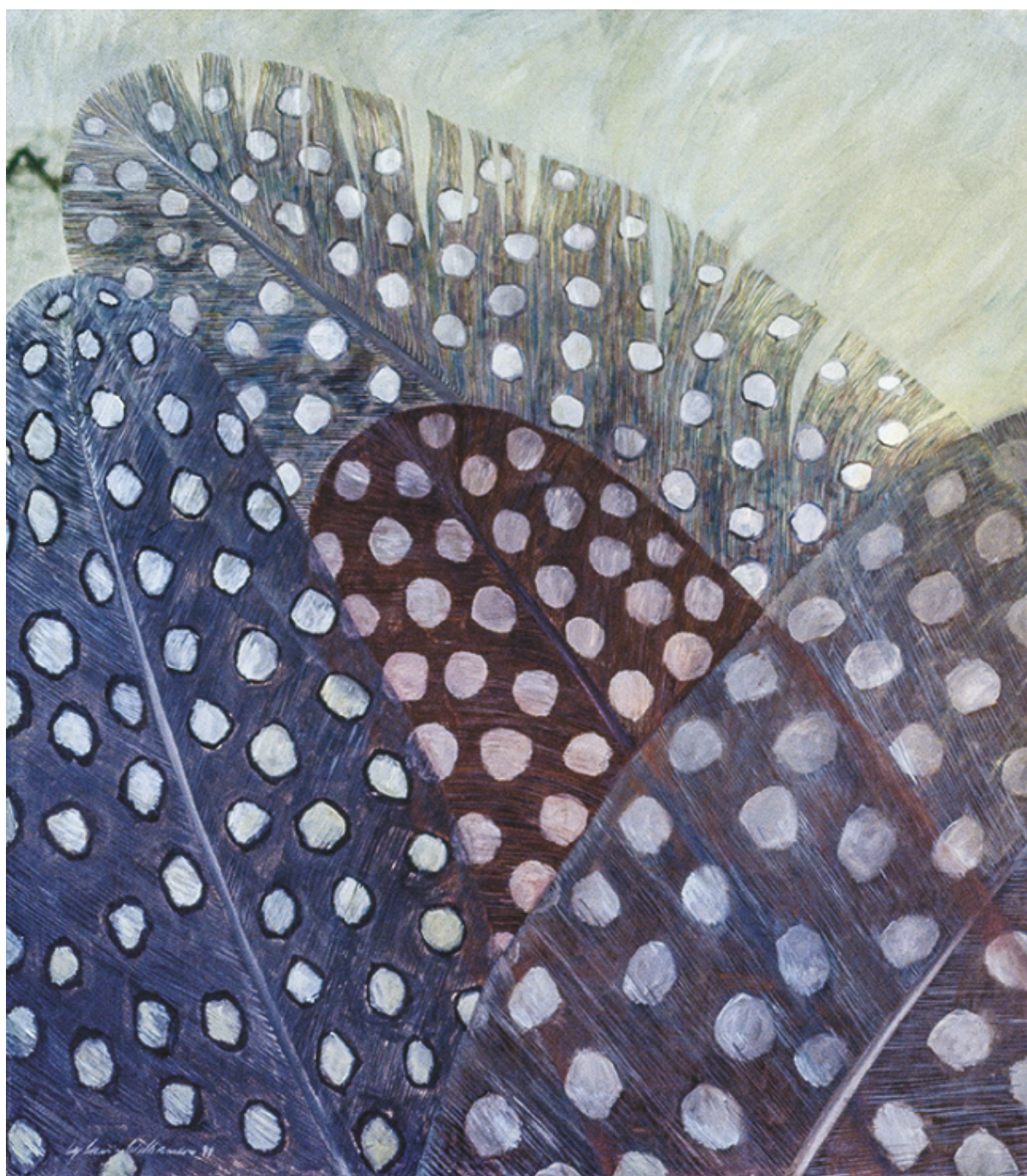

GALLINA DE ANGOLA

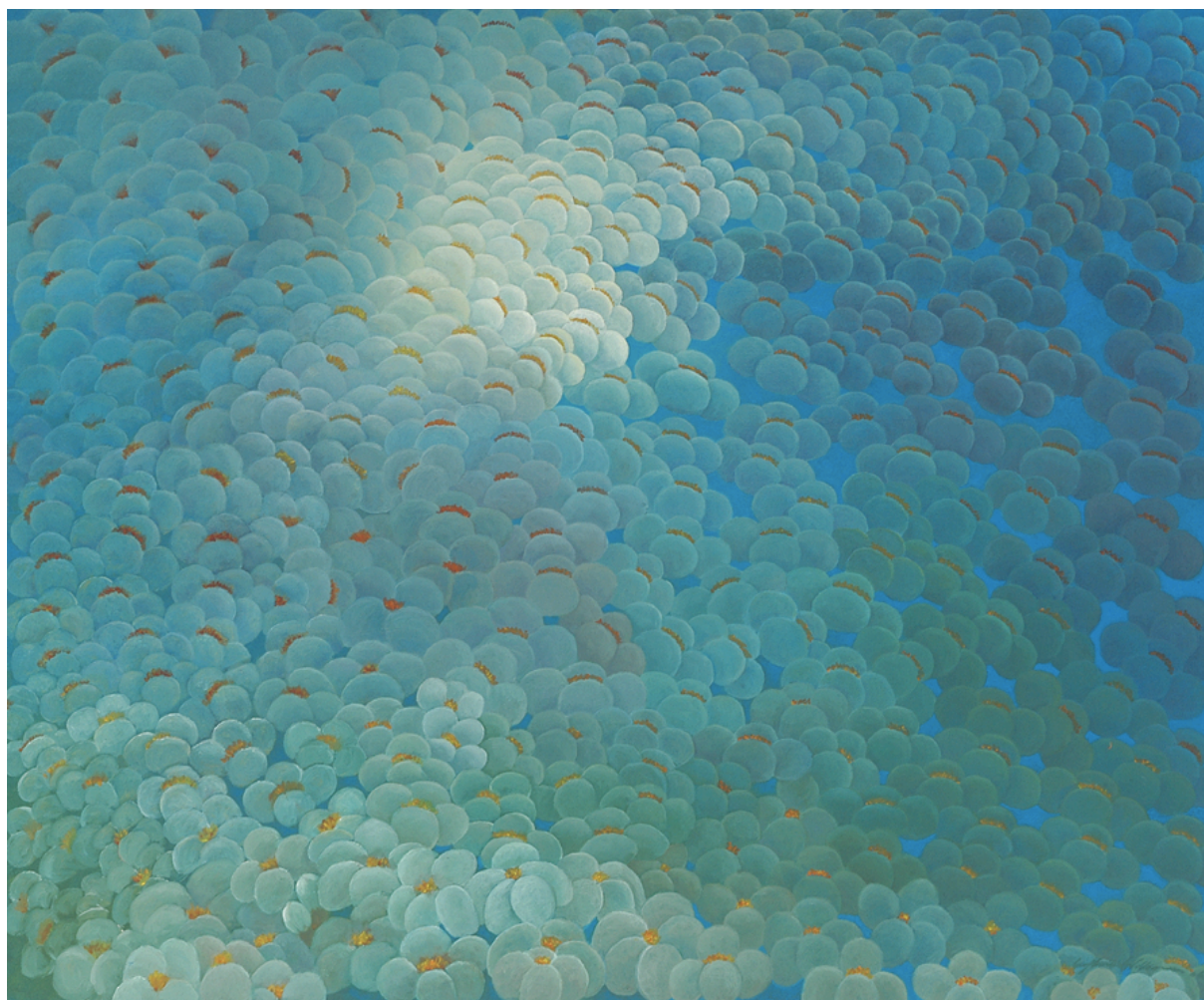

FLOR DE DURAZNO



EL BESO DE VENUS I



POLEN