MUSEO NACIONAL BELLAS ARTES | Artistas Visuales Chilenos

Christian Carrillo

Christian Carrillo

Biografía

Christian Carrillo, artista visual. Nació en Peumo, Chile, el 02 de enero del año 1974. El año 1998 Egresó de Escuela de Bellas Artes de Viña del Mar, Chile. Entre el 2000 y 2001 realizó un Bachillerato en Arte en la Universidad Católica de Valparaíso, Chile. El año 2006 realizó un Seminario en Peritaje y Tasación de obras de arte, en la Universidad Adolfo Ibáñez, Santiago, Chile. El mismo año realizó un Diplomado en Intervención Familiar transgeneracional, en la Universidad Católica de Valparaíso, Chile. El año 2011 efectuó un Diplomado en Gestión Cultural en la misma universidad. Desde el año 2004 es Coordinador de la Sala Carlos Hermosilla, Museo de Bellas Artes de Viña del Mar, Chile. Desde el año 2008 es Profesor Ayudante de la Escuela de Bellas Artes de Viña del Mar, Chile. Y desde el año 2011 es Delegado Apech para Viña del Mar, Chile.

Premios, distinciones y concursos

2015 Aporte a la Cultura Regional, Premio 70 años del Instituto Chileno Norteamericano de Cultura de Valparaíso, Valparaíso, Chile.

2012 Mención de Honor, Concurso de Grabado Carlos Hermosilla, Departamento de Cultura de la Municipalidad de Valparaíso, Galería Municipal de Valparaíso, Valparaíso, Chile.

2011 Premio Casino de Viña del Mar, *XXXVI Salón Nacional de Pintura*, Viña del Mar, Chile.

2011 Premio Artes Visuales Categoría Artista Emergente, Círculo de Críticos de Arte de Valparaíso, Valparaíso, Chile.

2009 Primer Premio Pintura, *14º Salón MERCOSUR Internacional Juanito Laguna*, Buenos Aires, Argentina.

2007 Mención especial, Concurso de Proyectos Categoría jóvenes, *1° Premio Arte APECH*, Santiago, Chile.

2001 Beca Penta, Galería Palma Valdés, Santiago, Chile.

1998- Mención de Honor, Concurso de Pintura *Mi Ciudad*, Galería Municipal, Valparaíso, Chile.

1997 Primer Premio en Dibujo, Escuela de Bellas Artes de Viña del Mar, Viña del Mar, Chile.

1996 Mención de Honor en Técnicas Gráficas, *XVIII Concurso Nacional de Arte Joven*, Santiago, Chile.

1996 Primer Premio en Pintura in situ, Concurso Reñaca en Color, Viña del Mar, Chile.

1995 Primer Premio de Taller de Grabado, Exposición Anual de Alumnos, Escuela de Bellas Artes de Viña del Mar, Viña del Mar, Chile.

1994 Mención de Honor en Dibujo, Exposición Anual de Alumnos, Escuela de Bellas Artes de Viña del Mar, Viña del Mar, Chile.

Exposiciones

INDIVIDUALES

2017 *Retrato de familia B*, Sala Viña del Mar, Instituto Chileno Norteamericano de Cultura, Viña del Mar y Sala Santiago Nattino, Asociación de Pintores y Escultores de Chile, Santiago, Chile.

2016 *We the People*, Sala Lucrecia Acuña del Instituto chileno Norteamericano de Cultura de Valparaíso, Valparaíso, Chile.

2016 *Retrato de Familia B*, Sala Viña del Mar, Corporación Cultural de Viña del Mar, Viña del Mar, Chile.

2014 *4000 en Chile se violan los DDHH de niños y niñas*, Sala El Farol de la Universidad de Valparaíso, Valparaíso, Chile.

2014 *¿Dónde está mi cielo Azulado?*, Sala de Exposiciones de la Dirección de Extensión de la Universidad de Viña del Mar, Viña del Mar, Chile.

2013- 2014 *4000*, Acción e instalación, Plaza Cívica, Valparaíso, Chile; Plaza de Armas, Quillota, Chile; Plaza Pezoa Veliz, Santiago, Chile; Palacio Carrasco, Viña del mar, Chile.

2012 *1 bandera y 1 kilo y medio*, Instituto Santo Tomas, Viña del Mar, Chile.

2012 *Pan* nuestro, Sala TPK, Centro de Arte y Pensamiento Contemporáneo, Barcelona, España.

2011 *YTB*, Espacio Chincol, Valparaíso, Chile.

2011 *Whatischile*, Espacio Taukare, Valparaíso, Chile.

2006 *¿Dónde está tu hermano?*, Corporación Cultural Balmaceda 1215, Valparaíso, Chile.

2004 *Fue Crucificado, muerto y sepultado...*, Antesala Viña, Viña del Mar, Chile.

2003 *El Santo Enamorado*, Sala Carlos Hermosilla, Viña del Mar, Chile.

2001 *El dorado de tus ojos*, Academia de idiomas del Norte, Iquique, Chile.

2000 *Madre Matria*, Centro Cultural de Viña del Mar, Viña del Mar, Chile.

1997 *¿Qué historia es esta y cuál es su final?*, Instituto Chileno Norteamericano de Cultura de Valparaíso, Valparaíso, Chile.

COLECTIVAS

2013 *Arte sin Fronteras/ Pueblos sin Fronteras*, Centro Cultural Inca Garcilaso , Cancillería en Lima, Lima, Perú.

2012 *La muerte del Saltimbanqui*, Museo de Arte Contemporáneo Roger Quilliot, Clermont-Ferrand, Francia.

2012 *Circulación de la acción*, Sala de TPK, Centro de Arte y Pensamiento Contemporáneo, Barcelona, España; Palacio Astoreca, Iquique, Chile.

2011 *XXXVI Salón Nacional de Pintura*, Casino de Viña del Mar, Viña del Mar, Chile.

2011 *Chile arte, identidad y pertenencia, artistas del siglo XX y de nuestro tiempo*, Sala Viña del Mar, Viña del Mar, Chile.

2011 *Homenaje a Roberto Matta*, Galería Artium, Santiago, Chile.

2010 *Mundial de la Estampa, Grabado Chileno Contemporáneo*, Chamaliere, Francia.

2010 *Artistas Chilenos Contemporáneos en el Bicentenario*, Convento de San Agustin, Barcelona, España.

2010 *Homenaje a Camilo Mori*, Galeria Artium, Santiago, Chile.

2010 *Laberintos del amor y Erotismo*, Casona Nemesio Antúnez, Centro Cultural de la Reina, Santiago, Chile.

2009 *14º Salón Juanito Laguna* y 14º *Salon Mercosur Internacional Diógenes Taborda*, Buenos Aires, Argentina.

2009 *Carro del grabado*, La Sebastiana, Santiago, Chile.

2009 *Homenaje a Eduardo Barrios*, Cafe Literario de Providencia, Santiago, Chile.

2008 *Homenaje a Vicente Huidobro, Consejo a los Artistas: Para estrangular a la naturaleza hay que tener dedos de Hadas*, Biblioteca Nacional, Santiago, Chile.

2007 *Colectiva artistas de la APECH*, Centro Cultural de Viña del Mar, Viña del Mar, Chile.

2007 *Del centro hacia fuera*, Sala Viña del Mar, Viña del Mar, Chile.

2006 *Tributo a Gabriela Mistral*, Sala Santiago Nattino, APECH, Santiago, Chile.

2006 *Colectiva de profesores de la Escuela de Bellas Artes de Viña del Mar*, Centro Cultural de Viña del Mar, Viña del Mar, Chile.

2006 *Virgen de la Tirana*, Municipalidad de Iquique, Iquique, Chile.

2005 *Arte en bandeja, 2° versión*, Galería de Arte Casa Naranja, Santiago, Chile.

2005 XXXIII Salón de Viña del Mar, Casino de Viña del Mar, Viña del Mar, Chile.

2001 *Beca Penta*, Galería Palma Valdés, Santiago, Chile.

2001 *Diez años de grabado*, Centro Cultural de Viña del Mar, Viña del Mar, Chile.

2000 *Una década de grabado en la región*, Galería Municipal de Arte de Valparaíso, Valparaíso, Chile.

1999 Colectiva pintura en la sede de Humanitas, Groningen, Holanda.

1999 *Artistas chilenos*, Enoteca Regional de Mendoza, Mendoza, Argentina.

1999 *C.L.O.S (Carrillo, Ossandon, Lecaros, Soto)*, Casa de la Cultura de Viña del Mar, Viña del Mar, Chile.

1998 *Miniprint*, Rosario, Argentina.

1998 *Tres jóvenes chilenos*, Centro Cultural Ramírez y Ramírez, Ciudad de México, México.

1998 *Pintango*, Galería Municipal de Arte de Valparaíso, Valparaíso, Chile.

1998 *XX Concurso Nacional de Arte Joven*, Sala el Farol de la Universidad de Valparaíso, Valparaíso, Chile.

1998 Concurso Regional de Dibujo, Sala Carlos Hermosilla, Viña del Mar, Chile.

1997 Colectiva de Pintura, Concurso Reñaca en Color, Viña del Mar, Chile.

1996 *XVIII Concurso Nacional de Arte Joven*, Sala el Farol de la Universidad de Valparaíso, Valparaíso, Chile.

1996 Colectiva de Pintura, Concurso Reñaca en Color, Viña del Mar, Chile.

1995 *Grabado chileno en Perú*, Galería Extebandes, Arequipa, Perú.

1995 Colectiva de Pintura, Concurso Reñaca en Color, Viña del Mar, Chile.

Obras en colecciones públicas

CASINO DE VIÑA DEL MAR, CHILE. Tu Cruz, 2011, Técnica Mixta, Pintura sobre madera, 100 x 120 cm.

UNIVERSIDAD DE PLAYA ANCHA, VALPARAÍSO, CHILE. Sin Título, 1998, litografía punta seca e intervención, 38,5 x 29,3cm. MUSEO INTINERANTE DE ARTE CONTEMPORANEO DE MERCOSUR, BUENOS AIRES, ARGENTINA. Una Estrella y más, 2009, Técnica Mixta, Pintura sobre tela, 30 x 40 cm.

Bibliografía

CONCURSO NACIONAL ARTE JOVEN. XX Concurso Nacional Arte Joven, 4 al 28 de agosto de 1998, Sala El Farol. Valparaíso, Chile, 1998.

CONCURSO NACIONAL ARTE JOVEN. XVIII Concurso Nacional de Arte Joven, 13 de agosto al 12 de septiembre, Sala el Farol. Valparaíso, Chile, 1996.

PARRA VÁSQUEZ, Myriam, 2007. *Fondo de Arte: un gabinete de estampas en Valparaíso*. Valparaíso: Universidad de Playa Ancha.

SALÓN DE VIÑA DEL MAR. XXXIII Concurso Nacional de Pintura, Salón de Viña del Mar 5 de Abril al 12 de Junio de 2005. Viña del Mar, Chile, 2005.

Archivo

BIBLIO/MNBA. Colección de Artículos de Prensa del artista CHRISTIAN CARRILLO, publicados en diarios y revistas entre 1996 y 2012.

Contacto

Sitios Web: www.ccarrillo.cl www.whatischile.blogspot.com www.fuecrucificado.blogspot.com (visitados 12/12/2011) E-mail: c.carrillocaceres@gmail.com

SIN TÍTULO, DE LA SERIE UNA BANDERA Y UN KILO Y MEDIO

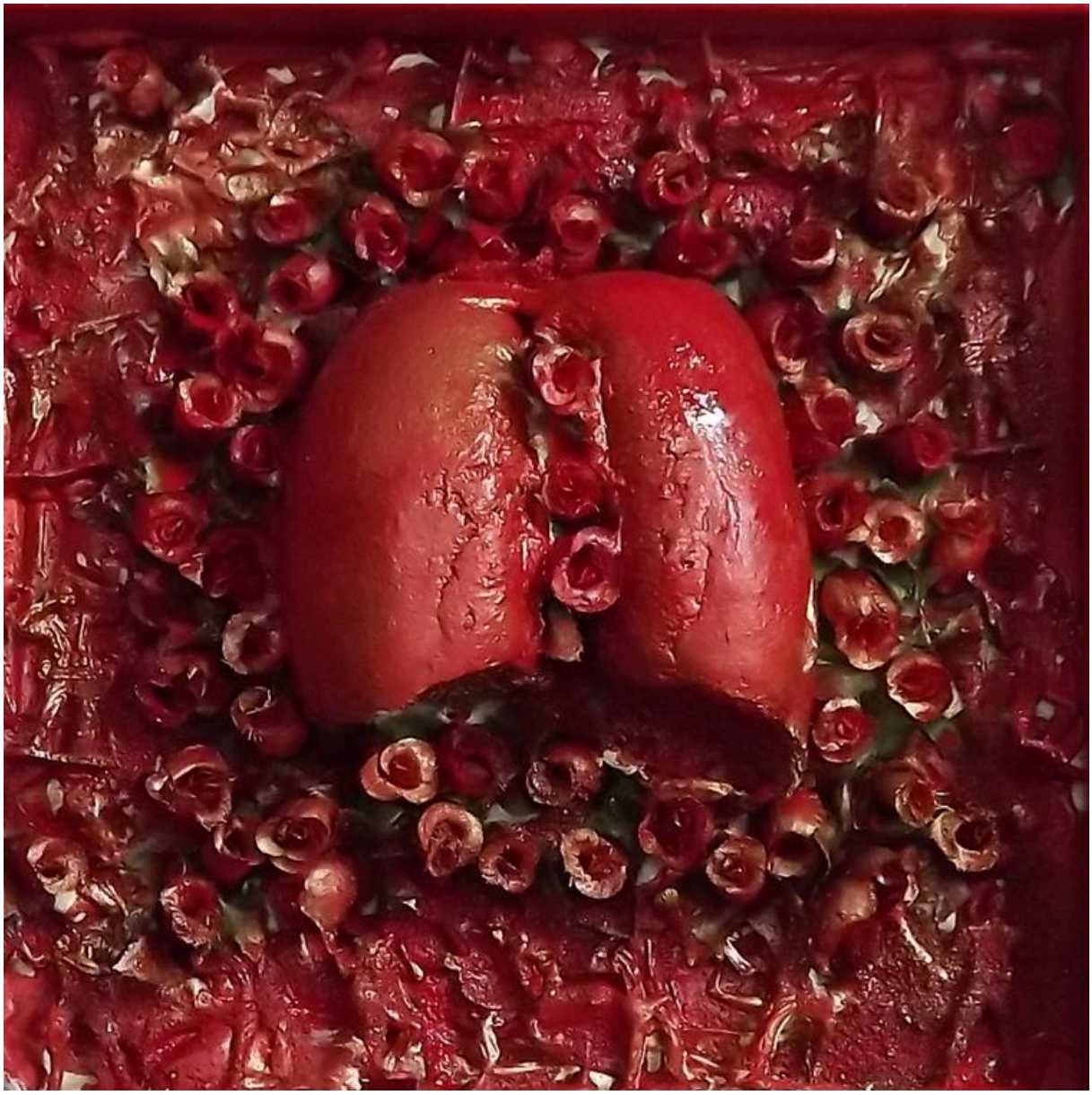

SIN TÍTULO, DE LA SERIE UNA BANDERA Y UN KILO Y MEDIO

ARNING:

SIN TÍTULO, DE LA SERIE UNA BANDERA Y UN KILO Y MEDIO

BANDERA

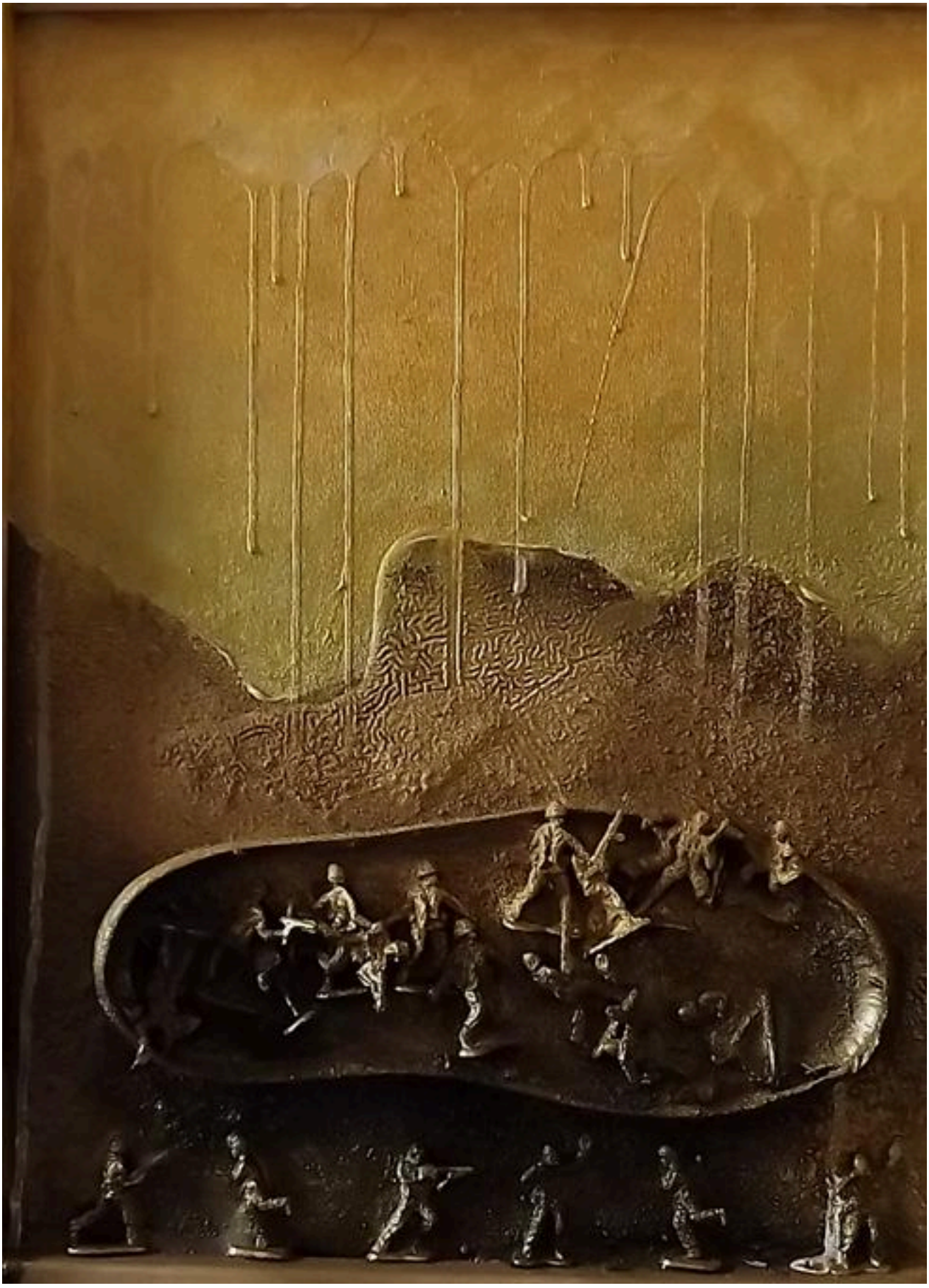

HUELLAS

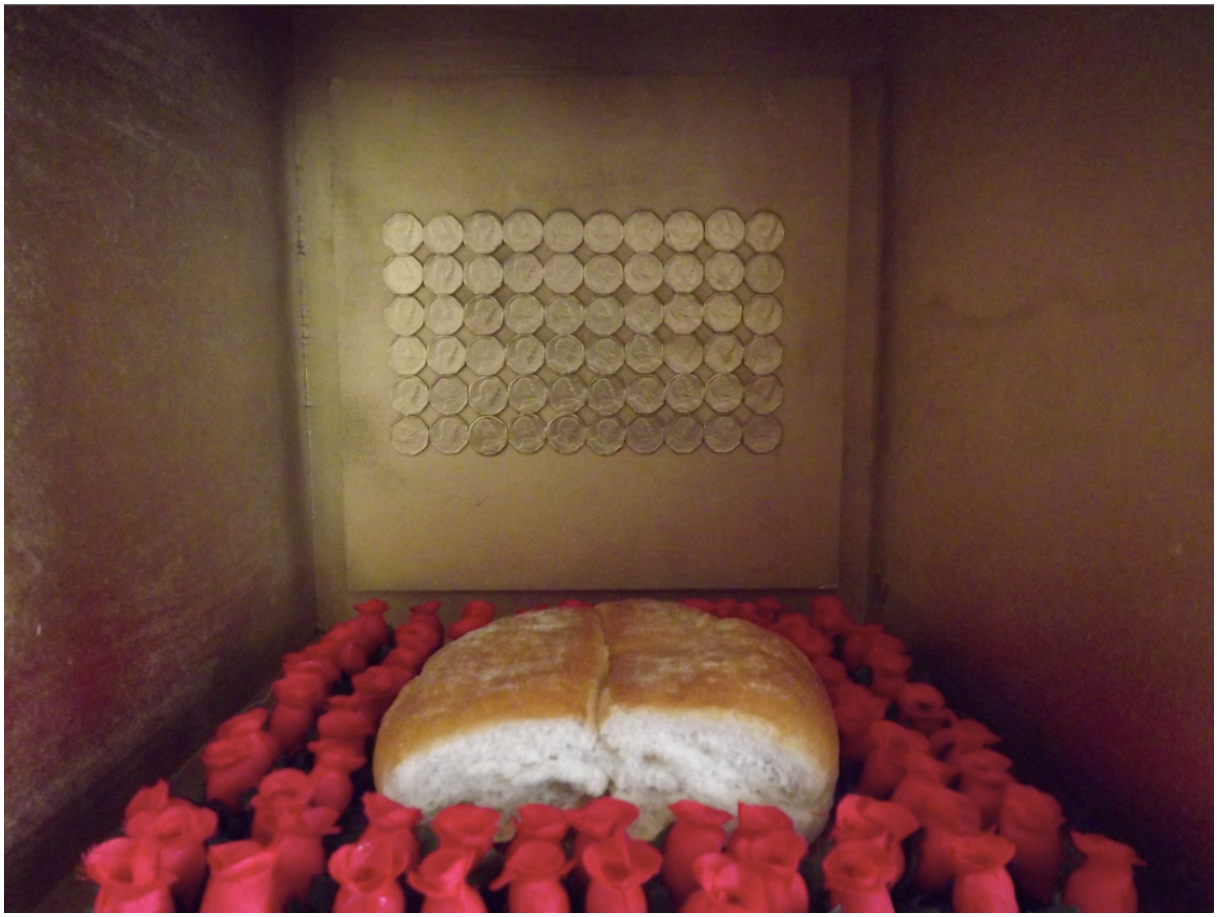

AL PAN PAN

11,5°

AL VINO VINO

CENA

CIELO, DE LA SERIE DÓNDE ESTÁ MI CIELO AZULADO

ART 8

SIN TÍTULO, DE LA SERIE DÓNDE ESTÁ MI CIELO AZULADO

DEMOCRACIA

IGUAL

SIN TÍTULO

★+♥=1
xilografía
"=1"
C.CARRILLO.C 2012

$$=1$$

EN CHILE SE VIOLAN LOS DDHH DE NIÑOS Y NIÑAS

NINA SIMONE

NOSOTROS EL PUEBLO