MUSEO NACIONAL BELLAS ARTES | Artistas Visuales Chilenos

VITTORIO QUEIROLO

# Vittorio Queirolo

*Vittorio Esteban Queirolo Ayala nació el 26 de diciembre de 1963 en Talcahuano, Chile.*

## Biografía

Vittorio Esteban Queirolo Ayala nació el 26 de diciembre de 1963 en Talcahuano, Chile.

Entre 1986 y 1991 estudió Licenciatura en Arte, Mención Dibujo, en la Universidad Católica de Chile.

Al terminar sus estudios regresó a Talcahuano, donde creó su taller de arte en los años noventa y destacó en distintos salones nacionales. A mediados de la década se trasladó a Santiago, ciudad en la que entre 1995 y 2003 realizó clases de pintura.

Su trabajo como pintor, que ha sido expuesto en Chile y en el extranjero, aborda diversos temas y estilos como naturalezas muertas, paisajes de corte expresionista y, más recientemente, ha explorado las posibilidades de la abstracción.

Además, es socio fundador del Foto Cine Club de la Universidad de Temuco, inaugurado en 1987.

El artista reside en Santiago, Chile.

## Premios, distinciones y concursos

2013 Premio in situ Ricardo Anwanter categoría figurativo y mención honrosa categoría envío, *XXX Salón Internacional Valdivia y su Río*, Valdivia, Chile.

2011 Segundo lugar, Concurso Nacional Pinceladas Contra Viento y Marea, Municipalidad de Talcahuano, Talcahuano, Chile.

2000 Tercer lugar especialidad Pintura, *X versión del Concurso nacional de pintura El color del sur*, Santiago, Chile.

1999 Tercer lugar, *Segundo Salón Nacional de Pintura Invierno-Primavera*, Instituto Chileno Japonés de Cultura, Santiago, Chile.

1999 Premio Municipal de Arte, Municipalidad de Talcahuano, Talcahuano, Chile.

1994 Mención Especial In Situ, *El color del sur*, Puerto Varas, Chile.

1993 Primer Premio en Pintura, Empresas Empremar, Valparaíso, Chile.

1993 Primer Premio Pintura In Situ, *El color del sur*, Puerto Varas, Chile.

1993 Primer Premio, Concurso de pintura *Reñaca en color*, Viña del Mar, Chile.

1993 Mención Honrosa, Salón Puertos y Caletas, Salón Entel Chile, Santiago, Chile.

1993 Mención Honrosa en la especialidad de pintura, *XV Concurso Arte Joven*, Valparaíso, Chile.

1992 Premio Especialidad Pintura, *XIV Concurso Nacional de Arte Joven*, Valparaíso, Chile.

1992 Primer Premio Pintura, *ExpoArte*, Talca, Chile.

1992 Mención Mejor Obra de VI a XIII región, Premio Especial Belén, *Cuarto Salón Palestina vista por Chile*, Santiago, Chile.

1992 Mención de Honor, *Segundo Salón El color del sur*, Puerto Varas, Chile.

1992 Segundo Premio, Concurso nacional de pintura *Valdivia y su río*, Valdivia, Chile.

1991 Tercer Premio, Primer concurso nacional de pintura *El color del sur*, Puerto Varas, Chile.

1990 Primer Premio Pintura, *VI Salón Faenas del Pescador*, Talcahuano, Chile.

1990 Premio al Mejor Pintor Joven, VII Edición Valdivia y su Río, Valdivia, Chile.

1986 Segundo Premio Mención Pintura, *I Concurso Nacional de Poesía y Pintura Juvenil*, Santiago, Chile.

# Exposiciones

INDIVIDUALES

2015 Sala Dissan, Concepción, Chile.

2011 *Estación primavera*, Sala Galería Municipal de Temuco, Temuco, Chile.

2008 *Vivere il colore*, Galeria Ilsaggiatore,Via Margutta, Roma, Italia.

2008 *Personale*, Casa del Combatente, Latina, Italia.

2005 *Antipinturas y el color imaginario*, Galería Matthei, Santiago, Chile.

2002 Sala de Citibank, Santiago, Chile.

2001 *Paisaje del color ido*, Galería Praxis, Santiago, Chile.

2000 *Obras recientes*, Stavros Galería, Antofagasta, Chile.

1999 *Y la pasión por el arte*, Centro Italiano, Concepción, Chile.

1998 *Óleos y grabados*, Sala Municipalidad de Talcahuano, Talcahuano, Chile.

1996 *Exposición pinturas*, Galería de Arte Plaza Aníbal Pinto, Temuco, Chile.

1994 *Arte 94*, Sala Municipal de Chillán, Chillán, Chile.

1994 *Paisajes y personajes*, Instituto Chileno Norteamericano, Concepción, Chile.

1994 *Exposición de pinturas Queirolo*, Galería Praxis, Santiago, Chile.

1991 *Paisaje urbano*, Centro de Extensión Universidad Católica de Chile, Concepción, Chile.

1990 *Pinturas con olor a puerto*, Instituto Chileno-Británico de Concepción, Concepción, Chile.

1990 *Pinturas de Vittorio Queirolo*, Auditórium de la Universidad San Sebastián, Concepción, Chile.

1987 *Veranadas 87*, Sala Instituto Chileno Italiano de Cultura, Concepción, Chile.

COLECTIVAS

2016 *20 años 20 artistas, colección MAVI*, Museo de Artes Visuales, Santiago, Chile; Pinacoteca de Concepción, Concepción, Chile y Museo de Arte de Valdivia, Valdivia, Chile.

2015 *Eros*, Galería 40s, Roma, Italia.

2015 *Colección Salustiano Casanova*, Instituto Cultural de Providencia, Santiago, Chile.

2011 Concurso Nacional Pinceladas contra Viento y Marea, Municipalidad de Talcahuano, Talcahuano, Chile.

2008 *Ojo latino, la mirada de un continente, colección Luciano Benetton*, Museo de Arte Contemporáneo y Espacio Arteabierto de Apoquindo, Santiago, Chile.

2007 *Oltre frontiera arti visive*, Italia.

2007 H*ipermerc'Art*, Sala Vinçon, Galeria Safia, Barcelona, España.

2006 *Oltre Frontiera Arti Visive*, Piazza Carlo III, Gaeta, Latina, Italia.

2005 *Intercambio cultural entre artistas italianos y chilenos, Scambio culturale tra Artisti Italiani e cileni*, Latina, Italia.

2005 *De la sartén a la tela V, sabores al óleo*, Galería Matthei, Santiago, Chile.

2004 *No inédito*, Instituto Chileno Francés de Cultura, Concepción, Chile.

2002 *Aires de Concepción*, Galería de Arte Costa de Montemar, Concón, Chile.

2000 *X Versión del concurso nacional de pintura El color del sur*, Santiago, Chile.

1999 *Segundo Salón Nacional de Pintura Invierno-Primavera*, Instituto Chileno Japonés de Cultura, Santiago, Chile.

1999 *Premio municipal de arte*, Municipalidad de Talcahuano, Talcahuano, Chile.

1999 *Concurso Palestina vista por Chile*, Santiago, Chile.

1998 *Dibujos y pinturas*, Biblioteca Central Campus Menchaca Lira, Universidad Católica de Temuco, Temuco, Chile.

1998 *Italia en el arte, la pintura*, Antofagasta, Talca, Chillán, Concepción y Valdivia, Chile.

1997 *Segunda Bienal Ciudad de Temuco*, Temuco, Chile.

1997 *Primer Certamen de Artes Plásticas*, Universidad Metropolitana de Ciencias de la Educación, Santiago, Chile.

1997 *VIII Concurso nacional de pintura El color del sur*, Puerto Varas, Chile.

1996 *Tercer Salón Marcos Bontá*, Instituto Cultural de Las Condes, Santiago, Chile.

1996 *En torno a la mesa*, Galería Praxis, Santiago, Chile.

1995 Bienal de la Escuela Autónoma de Bellas Artes, Lima, Perú.

1995 *En torno a la mesa*, Galería Praxis, Santiago, Chile.

1994 *Ciclo pictórico arte 94*, Sala Municipal, Chillán, Chile.

1994 *Salón Valdivia y su río*, Ilustre Municipalidad de Valdivia, Valdivia, Chile.

1994 *Encuentro de pintores*, Termas de Chillán, Chillán, Chile.

1994 *En torno a la mesa*, Galería Praxis, Santiago, Chile.

1994 *IV Salón Sur de Arte*, Pinacoteca de la Universidad de Concepción, Concepción, Chile.

1993 Empresas Empremar, Valparaíso, Chile.

1993 *El color del sur*, Puerto Varas, Chile.

1993 Concurso de pintura *Reñaca en color*, Viña del Mar, Chile.

1993 Salón Puertos y Caletas, Salón Entel Chile, Santiago, Chile.

1993 *XV Concurso Arte Joven*, Valparaíso, Chile.

1993 *Primera Trienal de Pintura Contemporánea*, Museo La Florida, Santiago, Chile.

1992 *Cuarto salón Palestina vista por Chile*, Santiago, Chile.

1992 *ExpoArte*, Talca, Chile.

1992 Concurso nacional de pintura *Valdivia y su río*, Valdivia, Chile.

1992 *XIV Concurso Arte Joven*, Universidad de Valparaíso, Valparaíso, Chile.

1991 *Primer Concurso Nacional de Pintura El color del sur*, Puerto Varas, Chile.

1990 *VI Salón faenas del pescador*, Talcahuano, Chile.

1990 *VII Edición Valdivia y su río*, Valdivia, Chile.

1988 *Dibujos y pinturas*, Biblioteca Central Campus Menchaca Lira, Universidad Católica de Temuco, Temuco, Chile.

1986 Concurso Nacional de Poesía y Pintura Juvenil, Santiago, Chile.

1985 *Primer Encuentro Arte Joven*, Sala Cefa, Concepción, Chile.

1978 *Óleos*, Colegio Concepción, Concepción, Chile.

# Obras en colecciones públicas

NACIONALES

Centro Italiano de Concepción, Concepción, Chile

Embotelladoras Willianson Balfour, Puerto Varas, Chile.

Empresa Empremar, Valparaíso, Chile

Galería Mathei, Santiago, Chile

Juzgado de Policía Local, Talcahuano, Chile

Municipalidad de Valdivia, Valdivia, Chile

Museo de Artes Visuales, Santiago, Chile

EXTRANJERAS

Colección del Comune Latina, Latina, Italia

Estudio de Roberto Fabiáni, Latina, Italia

Galería Esther Montoriol, Barcelona, España

# Bibliografía

AMIGOS DEL ARTE, 1998. *Italia en el arte, la pintura*. Santiago: Falabella.

BENETTON, Luciano, 2008. *Ojo Latino, la mirada de un continente*. Santiago, Chile y Milán, Italia: Skira.

BIBLIOTECA/MNBA. Colección de Artículos de Prensa del artista VITTORIO QUEIROLO publicados en los diarios y revistas entre 1972-2015. Santiago: Archivo Documental Biblioteca MNBA.

BINDIS, Ricardo, 2006. *Pintura chilena 200 años: despertar, maestros, vanguardias*. Santiago: Origo Ediciones.

CLUB NAUTICO GAETA, 2005. *Oltre Frontiera Artivisive, Mostra Internazionale d'Arte, Quarta Edizione*. Latina, Italia: s. n.

CORTÉS, Ximena, 1999. *Color de Concepción: pintura, grabado, mural. Trazos de fin de siglo*. Concepción: Petrox.

GALERÍA DE ARTE ITALIA, 2008. *Radix ¿Dov' é il Centro?* Santiago: Galería de Arte Italia.

GALERÍA DE ARTE PRAXIS, 2001. *Vittorio Queirolo A.: Paisaje de color ido*. Santiago: Galería de Arte Praxis.

PRAXIS INTERNATIONAL ART, 1994. *Queirolo: 11-29 Octubre 1994*. Santiago: Praxis International Art.

SOLANICH S., Enrique, 1995. *El mar en la pintura chilena*. Santiago: Calendario Colección Philips.

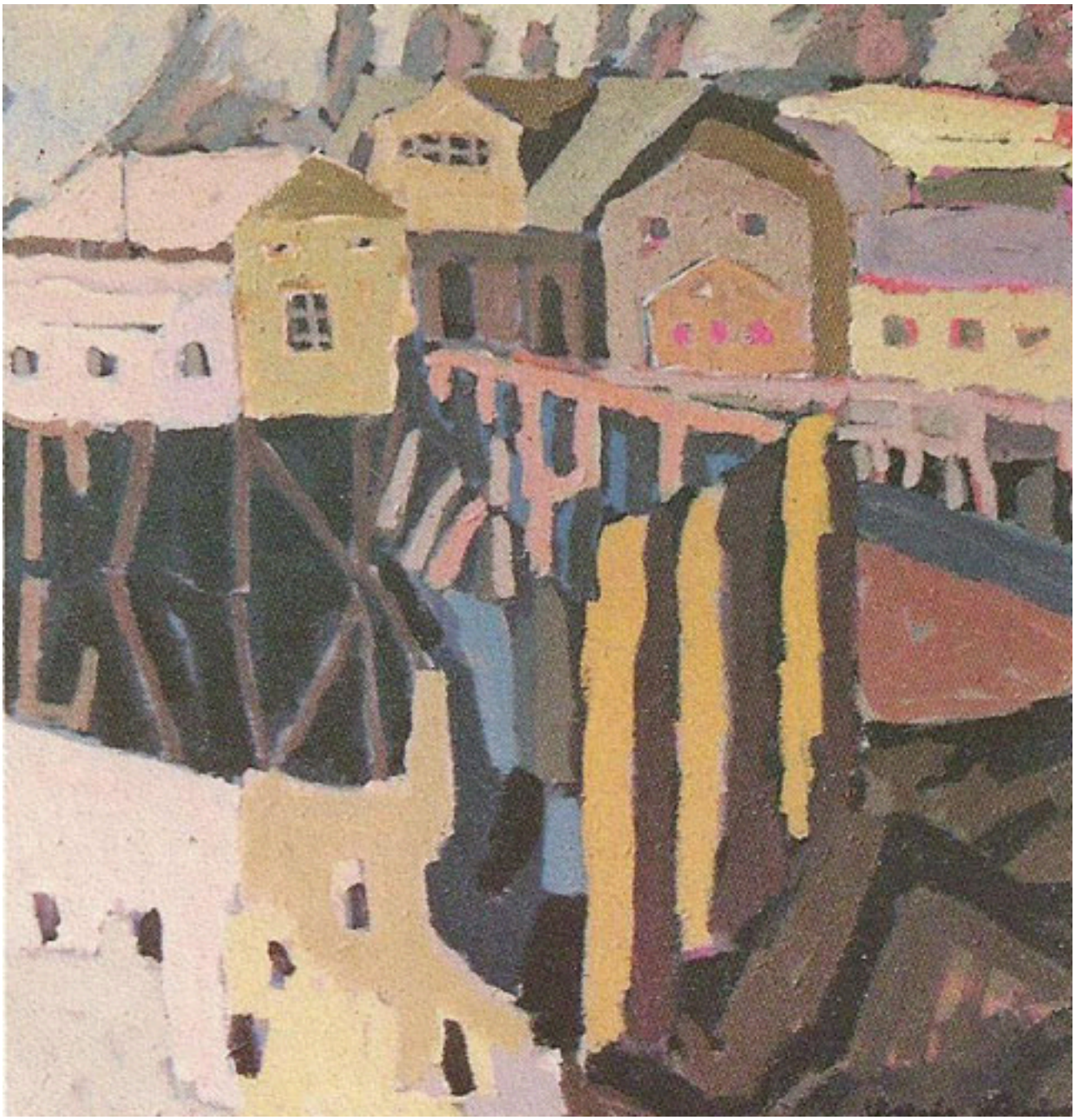

**PALAFITO**

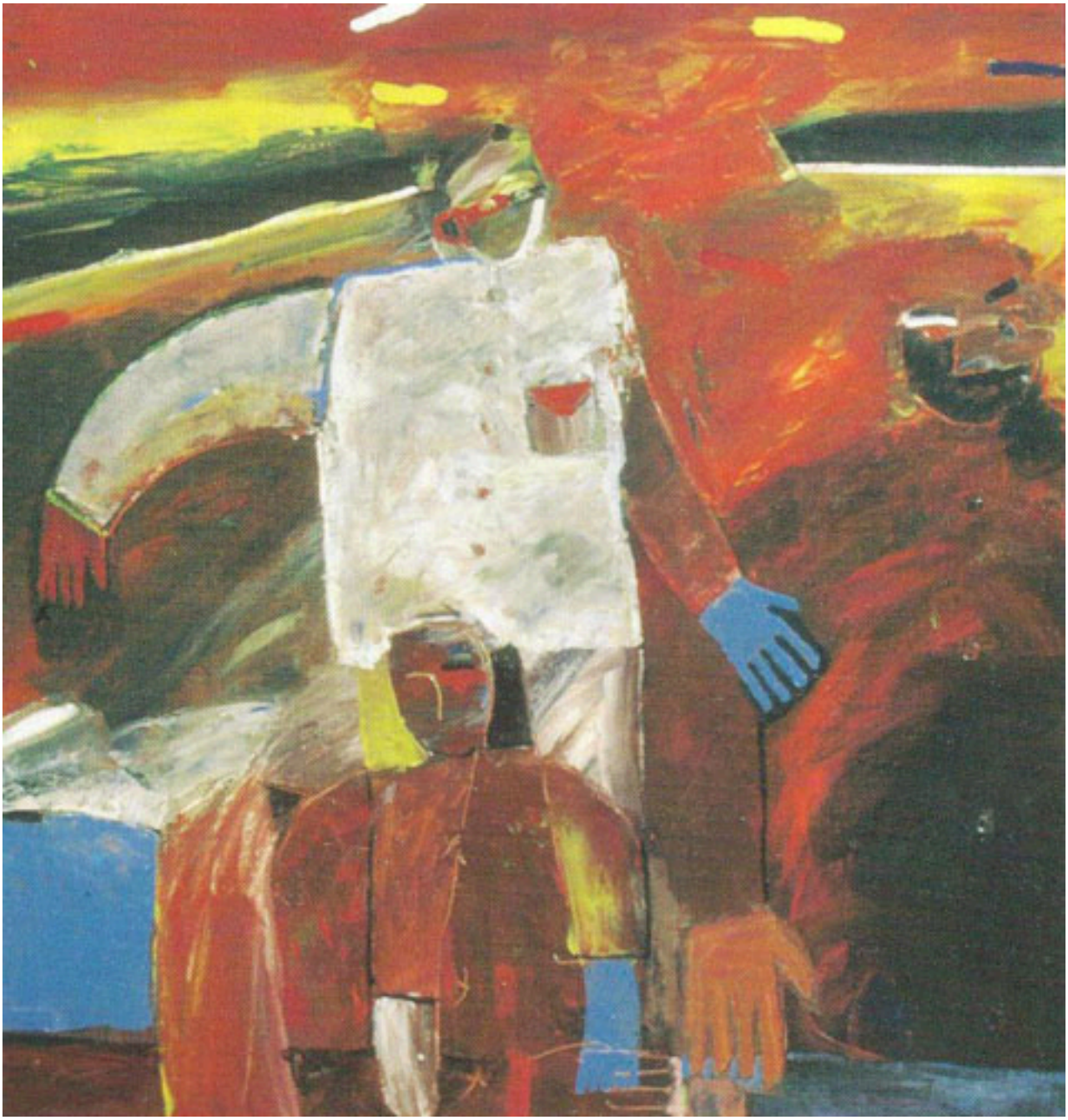

**BIENAL PERÚ**

**CAFETERA ESMERALDA**

**BARCELONA**

**ROMA**

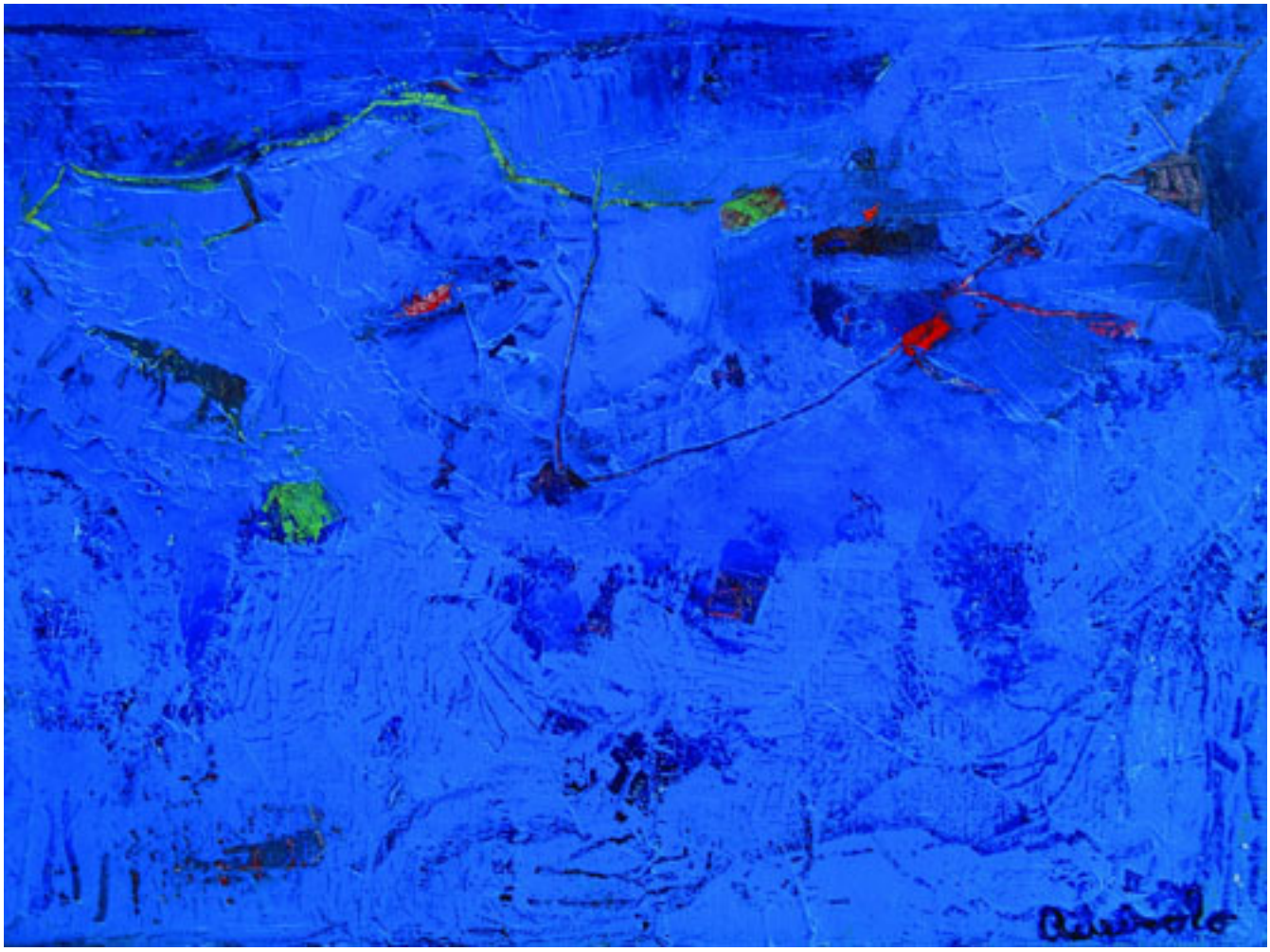

**ESPACIO AZUL**

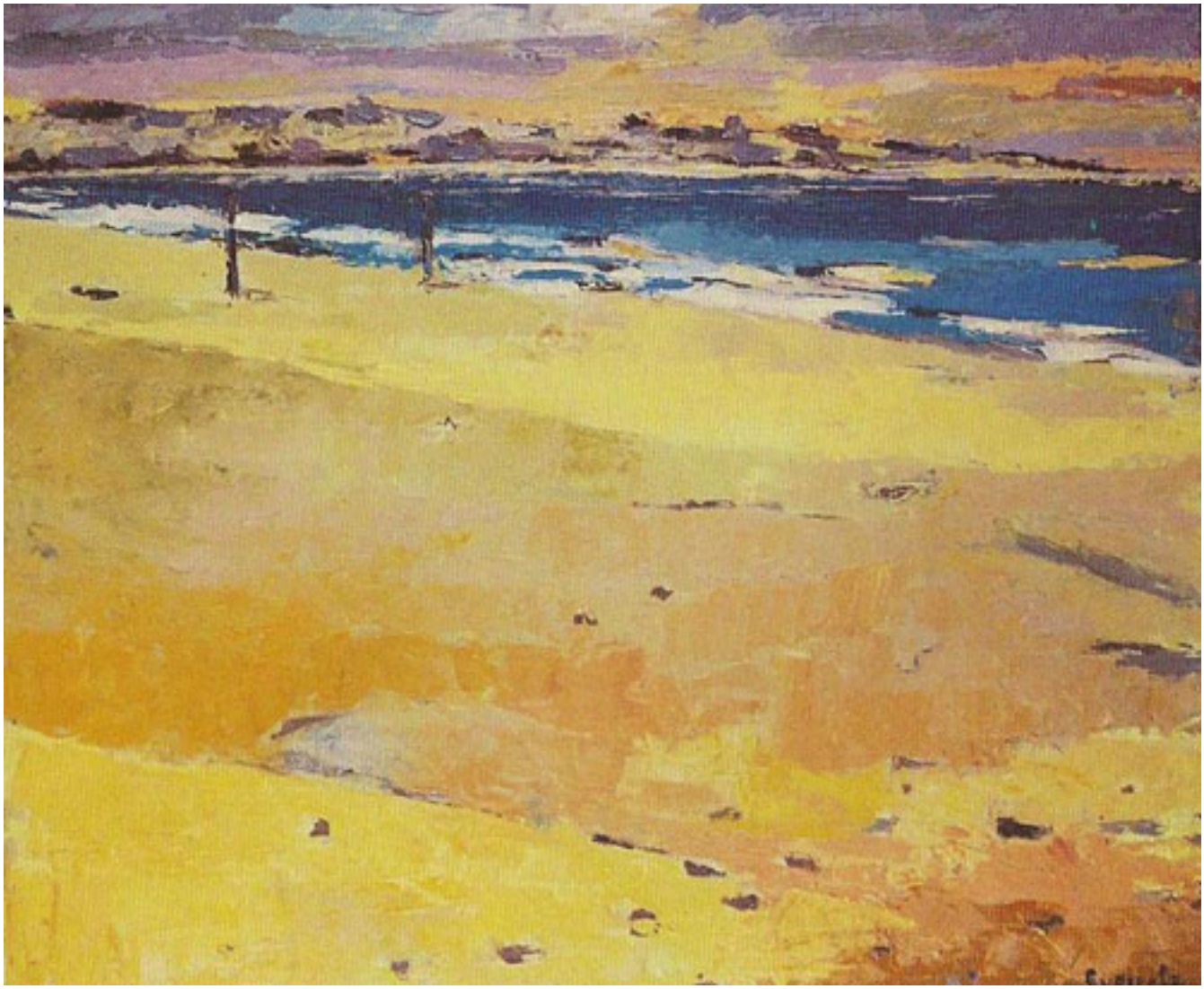

**TALCAHUANO**

**NARANJAS**

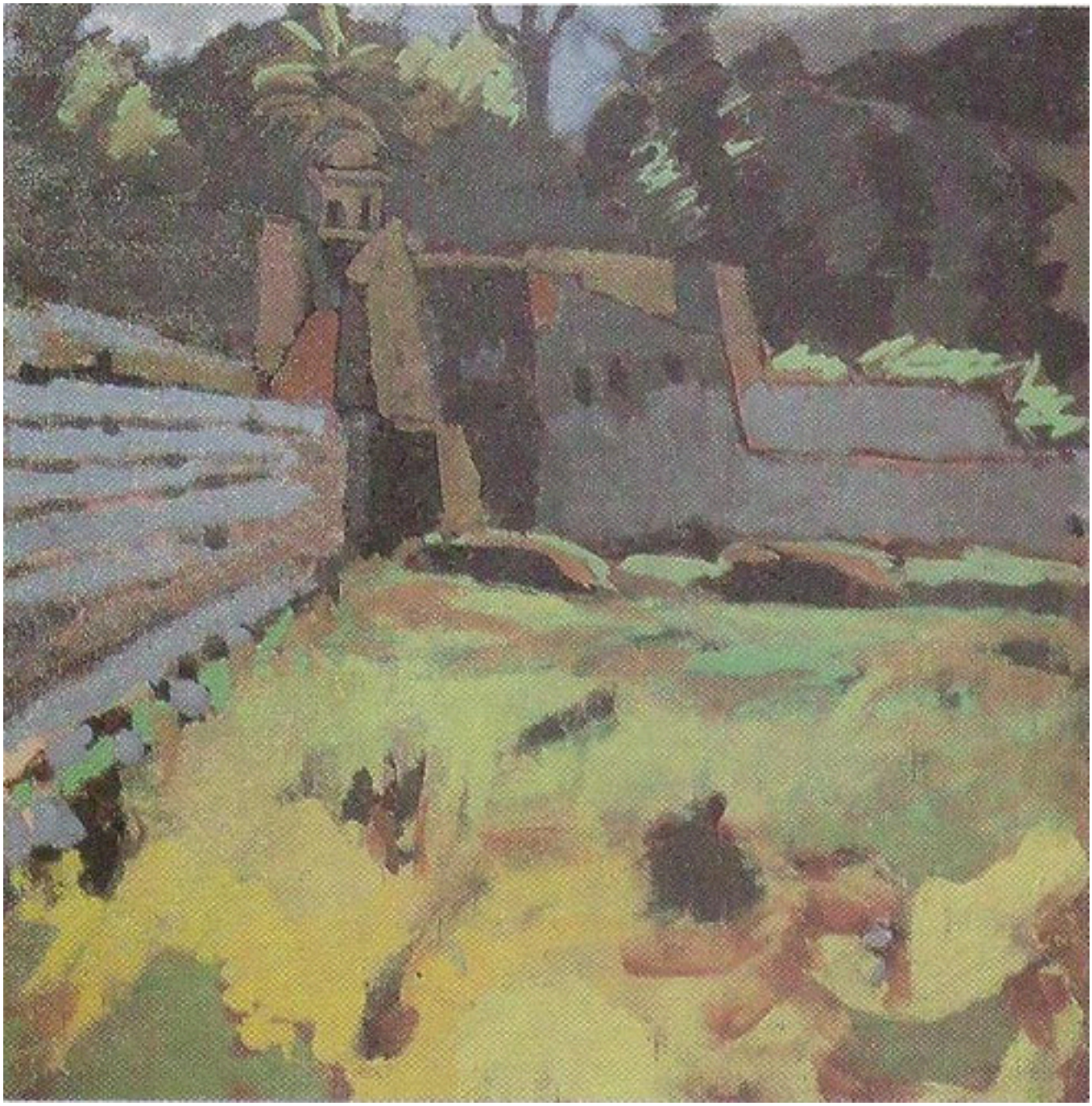

**MANCERA**