MUSEO NACIONAL BELLAS ARTES | Artistas Visuales Chilenos

Sergio Numan

Sergio Numan

Sergio Juzam Numan nació el 2 de junio de 1937 en Santiago, Chile.

Biografía

Sergio Juzam Numan, también conocido como Sergio Numan, nació el 2 de junio de 1937 en Santiago, Chile.

Durante su adolescencia se interesó en la pintura y el dibujo, lo que le llevó a estudiar Licenciatura en Artes Plásticas en la Escuela de Bellas Artes de la Universidad de Chile. Allí tuvo entre sus profesores a Ximena Cristi, Sergio Montecino y Ramón Vergara Grez.

En 1975 obtuvo una Beca de la Organización de los Estados Americanos, OEA, para estudiar en el Centro Interamericano de Arte Popular CIDAP en Cuenca, Ecuador. De regreso en Chile, continuó su formación cursando Pedagogía en Artes Plásticas en la Universidad Metropolitana de Ciencias de la Educación.

Sus obras han sido expuestas en Chile, Argentina, Perú, Bolivia, Ecuador, México, Estados Unidos, España, Francia, Finlandia, Holanda, China y Japón destacándose su participación en la *IV Bienal Internacional de Arte de Beijing*, China, el año 2010.

Ha recibido diversos reconocimientos en salones y concursos, tanto nacionales como extranjeros, entre los que se distinguen los galardones obtenidos el *Salón Internacional d`Arts Plàstiques ACEA* en Barcelona, España, los años 1997, 1999 y 2000.

La obra de Sergio Numan incluye pinturas y grabados. En ellas aborda temáticas diversas en las que predomina una reflexión sobre el desarrollo moderno. Se caracteriza por la presencia de trazos definidos y sintéticos, mediante los cuales elabora composiciones que se caracterizan por su movimiento y tendencia hacia lo geométrico. En su paleta cromática predominan los colores primarios, junto al uso de grises, blanco y negro.

Ha ejercido la docencia en la Pontificia Universidad Católica de Quito, en Ecuador, así como en la Universidad de Chile, la Universidad Tecnológica Metropolitana y la Escuela de Bellas Artes de Viña del mar, en el contexto nacional.

Es miembro de la Asociación Plástica Latina Internacional de Chile, APLICH.

El artista reside en Santiago, Chile y trabaja en Viña del Mar, Chile.

Sitio web: http://sergionuman.blogspot.com/

Premios, distinciones y concursos

2010 Premio Instituto Cultural Chileno-Japonés, Sociedad Nacional de Bellas Artes, Santiago, Chile.

2010 Segundo Premio sección óleo, Sociedad Nacional de Bellas Artes, Santiago, Chile.

2004 *V Concurso Nacional de Pintura*, Departamento de Cultura Ilustre Municipalidad de Talcahuano, Talcahuano, Chile.

2002 Segundo Premio, Concurso Nacional, Departamento de Cultura Ilustre Municipalidad de Talcahuano, Talcahuano, Chile.

2002 Mención de Mérito, *Concurso Internacional Remo Brinzi*, Roma, Italia.

2000 Primer Premio de Obra Contemporánea, *VII Salón Internacional d`Arts Plàstiques ACEA*, Barcelona, España.

1999 Mención de Honor, *V Salón Internacional d`Arts Plàstiques ACEA*, Barcelona, España.

1997 Primer Premio, *II Salón Internacional d'Arts Plàstiques ACEA*, Barcelona, España.

1995 Mención Honrosa, Salón Nacional, Santiago, Chile.

1993 Mención Honrosa, *Concurso Nacional de Pintura Entel*, Santiago, Chile.

1992 Mención Honrosa, Concurso Salón de Invierno, Casa de la Cultura de Ñuñoa, Santiago, Chile.

1984 Mención Honrosa, *Concurso Javiera Carrera*, Caja de Compensación Javiera Carrera, Santiago, Chile.

1975 Beca de perfeccionamiento otorgada por la Organización de los Estados Americanos, OEA, para formación el Centro Interamericano de Arte Popular, Cuenca, Ecuador.

1969 Mención Honrosa, *Concurso de Afiches para la Obra Cinematográfica "Valparaíso Mi Amor"*, Valparaíso, Chile.

1969 Mención Honorífica "Codina", *XIV Salón de Ñuñoa*, Santiago, Chile.

1968 Medalla de Bronce, Salón de Otoño de Valparaíso, Valparaíso, Chile.

1962 Mención Honrosa, Salón de Arte de la Casa de la Cultura de Ñuñoa, Santiago, Chile.

Obras en colecciones públicas

NACIONALES

Colegio Suizo, Santiago, Chile

Ilustre Municipalidad de Talcahuano, Concepción, Chile

Museo Regional de Ancud, Ancud, Chile

Museo de Arte y Artesanía de Linares, Linares, Chile

Museo de Arte Cotemporáneo , Universidad de Chile, Santiago, Chile

Pinacoteca de la Universidad de Concepción, Concepción, Chile

Sociedad de Escritores de Chile, Santiago, Chile

Universidad Metropolitana de Ciencias de la Educación, Santiago, Chile

EXTRANJERAS

Arenillas, Ecuador

Asociación de Artistas de China, Beijing, China

Casa de la Cultura de Avellaneda, Buenos aires, Argentina

Museo de Arte Moderno, Universidad Escuela Politécnica Superior de Chimborazo, Riobamba, Ecuador

Pontificia Universidad Católica de Quito, Quito, Ecuador

Exposiciones

INDIVIDUALES

2013 *Numan retrospectiva*, Instituto Cultural de Providencia, Santiago, Chile.

2011 *Sergio Numan. Recopilaciones*, Galería Nemesio Antúnez, Santiago, Chile.

2007 *Numan*, Sala Viña del Mar, Viña del Mar, Chile.

2001 Universidad Católica del Norte, Coquimbo, Chile.

2001 Universidad Metropolitana de Ciencias de la Educación, Santiago, Chile.

2000 Casa Cultural de Recoleta, Santiago, Chile.

1999 Seminario Mayor Cristo Rey, Graneros, Chile.

1999 Galería Ziebold, Santiago, Chile.

1998 Museo Vivo de Arte Contemporáneo, Santiago, Chile.

1996 *S. J. Numan*, Galería Los Arcos de Bellavista, Santiago, Chile.

1994 *S. J. Numan*, Sala Universitaria, Universidad de Concepción, Concepción, Chile.

1993 Universidad de Concepción, Concepción, Chile.

1991 Centro Cultural Andrés Bello, Valparaíso, Chile.

1990 *30 años de pintura*, Centro Cultural de Viña del Mar, Viña del Mar, Chile.

1986 Colegio Suizo, Santiago, Chile.

1985 Biblioteca Pública General San Martín, Mendoza, Argentina.

1984 *S.J. Numan: pinturas y grabados*, Universidad de Valparaíso, Valparaíso, Chile.

1982 Banco del Estado de Chile, Santiago, Chile.

1981 Museo Regional de Ancud, Ancud, Chile.

1980 *S.J. Numan exposición*, Museo de Arte Contemporáneo, Santiago, Chile.

1979 Casa de la Cultura Ecuatoriana, Cotopaxi, Ecuador.

1979 Pontificia Universidad Católica del Ecuador, Quito, Ecuador.

1978 Casa de la Cultura del Ecuador, Quito, Ecuador.

1977 Taller-Galería Catasse, Quito, Ecuador.

1967 Casa de la Cultura de la Cisterna, Santiago, Chile.

COLECTIVAS

2018 Museo de la Acuarela, Toluca, México.

2016 *El color de los sonidos*, Sala de Arte Viña del Mar, Viña del Mar, Chile.

2016 *International Salon of Painting*, MS Art Gallery, San Pedro, Estados Unidos.

2016 *Espacios sin límites*, Galería Comunitaria Casa Colorada, Santiago, Chile.

2013 *El arte de donar*, Museo de Arte y Artesanía de Linares, Linares, Chile.

2013 *Mitos & Ritos*, Museo Nahim Isaías, Guayaquil, Ecuador.

2013 *Pinceladas contra viento y marea*, Sala Marina del sol, Talcahuano; Sala Universidad Federico Santa María, Hualpén; Sala Universidad San Sebastián, Puerto Montt; Casona Cultural, Panguipulli; Centro Cultural, Osorno; Centro Cultural, Victoria y Casa Prochelle, Valdivia, Chile.

2012 *Arte iberoamericano contemporáneo*, Museo de Arte Centro Cultural de San Marcos, Lima, Perú.

2012 *Pintura iberoamericana contemporánea*, Museo de Arte Contemporáneo Plaza, La Paz, Bolivia.

2012 *Cumbre del arte Antofagasta 2012*, Sucre 434, Antofagasta, Chile.

2012 *80 años de la Sociedad de Escritores de Chile SECH*, Casa del Escritor, Santiago, Chile.

2011 *Exposición colectiva iberoamericana*, Sala y Antesala Viña, Viña del Mar, Chile.

2010 *Artistas chilenos en 4 Bienal de Arte de Beijing 2010*, Centro Cultural de La Reina, Santiago, Chile.

2010 *IV Bienal Internacional de Arte de Beijing*, Beijing, China.

2010 *Salón Bicentenario*, Sociedad Nacional de Bellas Artes, YMCA, Santiago, Chile.

2010 *Homenaje al galerista Enrico Bucci*, Asociación de Pintores y Escultores de Chile, Santiago, Chile.

2010 *Homenaje Manuel Rojas*, Asociación de Pintores y Escultores de Chile, Santiago, Chile.

2009 *Arte Chile hoy*, Museo Itinerante de Arte Contemporáneo del MERCOSUR, Buenos Aires, Argentina.

2009 *VI Exposición Euroamericana de Artes Visuales*, Instituto de Cultura de Campeche, Campeche, México.

2008 *Consejo a los artistas: para estrangular a la naturaleza hay que tener dedos de hada*, Biblioteca Nacional, Santiago, Chile.

2007 *Tributo a Gabriela Mistral*, Salón Litoral de los Poetas, San Antonio, Chile.

2006 *Lorca: Ojo con la Memoria*, Museo Casa de los Tiros, Granada, España.

2006 *Arte en bandeja*, Museo de Bellas Artes, Viña del Mar, Chile.

2005 *Exponentes. Maestros de la Escuela de Bellas Artes*, Sala Viña del Mar, Viña del Mar, Chile.

2004 *V Concurso Nacional de Pintura*, Ilustre Municipalidad de Talcahuano, Talcahuano, Chile.

2004 *Cuarto circuito del arte Valle de Elqui*, Museo Gabriela Mistral de Vicuña; Casa de la cultura de Vicuña y Centro Turístico Capel, Vicuña; Museo Histórico de Gualliguaica, Gualliguaica; Casa de la Cultura de El Molle, El Molle; Centro Turístico Capel, Montegrande y Sala de Conferencias, Montegrande; Club social Cultural de Diaguitas, Ovalle; Escuela Isabel Peralta, Cochiguaz; Escuela Gerónimo Godoy, Pisco Elqui; Escuela Cielo Claro, Paihuano y Centro Comunitario de La Calera, La Calera, Chile.

2004 *IV Festival Internacional de Arte de Tokio 2004*, Tokio, Japón.

2002 Museo Gabriela Mistral de Vicuña, Vicuña, Chile.

2002-2001 *Segundo circuito del arte Valle de Elqui*, exposición itinerante por salas de la IV Región, Chile.

2000-2001 *El tràns*it *del'Art*, Casal Jaume I, Barcelona, España.

2000 *V Salón Plástica Latina 2000*, Galería Carmen Codoceo, La Serena, Chile.

1999 *El color del sur*, Puerto Varas, Chile.

1999 *XXVII Salón International du Val d'Or*, Espace des Chaumes, Meillant, Francia.

1999 *Mil cartas en abril*, Museo Nacional de Bellas Artes, Santiago, Chile.

1998 *Artistas invitados por el Concurso Nacional de Arte Joven*, Sala El Farol, Valparaíso, Chile.

1998 *Creando ayuda*, Palacio Vergara, Viña del Mar, Chile.

1997 Club Palestino, Santiago, Chile.

1997 Salón de Pintura y Escultura, Asociación Plástica Latina Internacional de Chile APLICH, Pinacoteca de la Universidad de Concepción, Concepción, Chile. Además participó los años 1998 y 2002.

1997 *Colección del Museo de Arte Vivo*, Casa Roja, Santiago, Chile.

1997 Salón de Viña del Mar, Casino de Viña del Mar, Viña del Mar, Chile. Además participó los años 2002 y 2007.

1997 Salón Internacional ACEA, Barcelona, España. Además participó los años 1998, 1999 y 2000.

1996 Museo de Bellas Artes, Viña del Mar, Chile.

1996-1995 *Mario Atalah, S.J. Numan, Eliana Riebl*, Hotel Galerías, Santiago, Chile.

1993 *Andinamericana, 1ª Trienal de Arte La Florida*, Museo Vivo de Arte Contemporáneo, Santiago, Chile.

1992 Museo de Bellas Artes, Viña del Mar, Chile.

1991 Universidad de Valparaíso, Valparaíso, Chile.

1991 Galería Lawrence, Santiago, Chile.

1991 Pontificia Universidad Católica de Chile, Santiago, Chile.

1991 Casa de la Cultura de La Florida, Santiago, Chile.

1991 Casa de la Cultura de Ñuñoa, Santiago, Chile.

1991 *Taidetta Chilestä*, Kruunuhaan Galleria, Helsinski, Finlandia.

1991 *Los Artistas pintan Santiago*, Santiago, Chile. Además los años 1992, 1993, 1994, 1995, 1996 y 1997.

1990 Galería Lawrence, Santiago, Chile.

1990 Galería Bec, La Haya, Holanda.

1990 Casa de la Cultura de La Florida, Santiago, Chile.

1990 Concurso pintura Esucomex, Galería Lawrence-Esucomex, Santiago, Chile. Además participó el año 1966.

1989 *Estadio Palestino y Sociedad Nacional de Bellas Artes*, Palacio La Alhambra, Santiago, Chile.

1989 *III Salón Sur Nacional de Arte*, Pinacoteca de la Universidad de Concepción, Concepción, Chile.

1989 Galería Lawrence, Santiago, Chile.

1989 Estadio Manquehue, Santiago, Chile.

1989 Galería La Escalera, Concepción, Chile.

1988 Galería Lawrence, Santiago, Chile.

1987 Instituto Chileno de Cultura Hispánica, Santiago, Chile.

1987 Banco del Estado de Chile, Santiago, Chile.

1987 Galería Lawrence, Santiago, Chile.

1986 Galería Bucci, Santiago, Chile.

1986 Universidad de Valparaíso, Valparaíso, Chile.

1986 Liga Marítima, Valparaíso, Chile.

1985 *Los gatos*, Galería Lawrence, Santiago, Chile.

1985 *Visión panorámica de pintura chilena*, China, Thailandia y República de Singapur.

1985 *Exposición del Sr. Sergio J. Numan y docentes de IMEPA en el arte*, Casa de la Cultura de Avellaneda, Buenos Aires, Argentina.

1984 Galería Lawrence, Santiago, Chile.

1984 *Salón obras seleccionadas 1984. Concurso Javiera Carrera*, Caja de Compensación Javiera Carrera, Santiago, Chile.

1984 *El arte y la supervivencia del planeta*, Museo Nacional de Historia Natural, Santiago, Chile.

1983 *Exposición por la defensa del medio ambiente*, Museo de Historia Natural, Santiago, Chile.

1982 Galería Bucci, Santiago, Chile.

1982 Galería Lawrence, Santiago, Chile.

1981 Galería Lawrence, Santiago, Chile.

1979 *Exposición a beneficio del Instituto de Parálisis Cerebral*, Quito, Ecuador.

1979 *Exposición de pintura*, Museo de Arte Contemporáneo, Escuela Politécnica Superior del Chimborazo, Riobamba, Ecuador.

1979 Salón Nacional de Pintura Luis A. Martínez, Edificio del Consejo Provincial, Ambato, Ecuador. Además participó el año 1980.

1979 *VI Salón Nacional*, Nuevo Palacio Municipal, Quito, Ecuador.

1979 *Salón Mariano Aguilera*, Municipalidad de Quito, Quito, Ecuador.

1978 Instituto Cultural de Providencia, Santiago, Chile.

1977 Galería Caspicara, Quito, Ecuador.

1977 Galería Goribar, Quito, Ecuador.

1977 *Exposición a beneficio del Programa Día del Anciano*, Quito, Ecuador.

1968 Museo de Arte Contemporáneo, Santiago, Chile.

1967 Octavo Salón Oficial de Otoño, Museo Municipal de Bellas Artes, Valparaíso, Chile. Además participó el año 1968.

1962 Salón de Ñuñoa, Casa de la Cultura de Ñuñoa, Santiago, Chile. Además participó los años 1963, 1966, 1968 y 1969.

1961 Salón Oficial, Santiago, Chile. Además participó el año 1963.

1960 Sala Comas, Santiago, Chile.

1959 Municipalidad de Maipú, Santiago, Chile.

Bibliografía

ASOCIACIÓN PLÁSTICA LATINA INTERNACIONAL DE CHILE, 1997. *Tercer Salón de Pintura y Escultura, Asociación Plástica Latina Internacional de Chile*. Concepción: APLICH y Pinacoteca de la Universidad de Concepción.

-. 1998. *Cuarto Salón de Pintura y Escultura*. Santiago de Chile: APLICH.

-. 2000. *V Salón Plástica Latina 2000*. La Serena: APLICH.

-. 2002. *VI Salón Plástica Latina 2002*. Concepción: APLICH y Pinacoteca de la Universidad de Concepción.

BIAB, 2010. *The Album of the Fourth Beijing International Art Biennale, China 2010*. Beijing: Peoples's Fine Arts Publishing House.

BIBLIOTECA/MNBA. Colección de Artículos de Prensa del Sergio Numan publicados en los diarios y revistas entre 1979-1997. Santiago de Chile: Archivo Documental Biblioteca MNBA.

CORPORACIÓN CULTURAL DE VIÑA DEL MAR, 2007. *Numan*. Viña del Mar: Corporación Cultural de Viña del Mar.

GALERIA LOS ARCOS DE BELLAVISTA, 1996. *S.J Numan*. Santiago de Chile: Galería Los Arcos de Bellavista.

INSTITUTO CULTURAL DE PROVIDENCIA, 2013. *Numan retrospectiva*. Santiago de Chile: Instituto Cultural de Providencia.

MUSEO DE ARTE CONTEMPORÁNEO, 1980. *S.J. Numan exposición*. Santiago de Chile: MAC.

SALA UNIVERSITARIA UNIVERSIDAD DE CONCEPCIÓN, 1994. *S.J. Numan*, Concepción: Sala Universitaria Universidad de Concepción.

SEMINARIO MAYOR CRISTO REY, 1999. *Numan*. Rancagua: Seminario Mayor Cristo Rey.

UNIVERSIDAD CATÓLICA DEL NORTE, 2004. 4° Circuito del arte Valle del Elqui. Coquimbo: UCN.

UNIVERSIDAD DE CHILE, 1998. Cuarto Salón de Pintura y Escultura, Asociación Plástica Latina Internacional de Chile APLICH. Santiago: Universidad de Chile y APLICH.

UNIVERSIDAD DE VALPARAÍSO, 1998. *Artistas invitados por el Concurso Nacional de Arte Joven 1998*. Valparaíso: Universidad de Valparaíso.

VV.AA, 2000. *Guía europea de Bellas Artes*. Alicante: Euro 2000 Ediciones S. L.

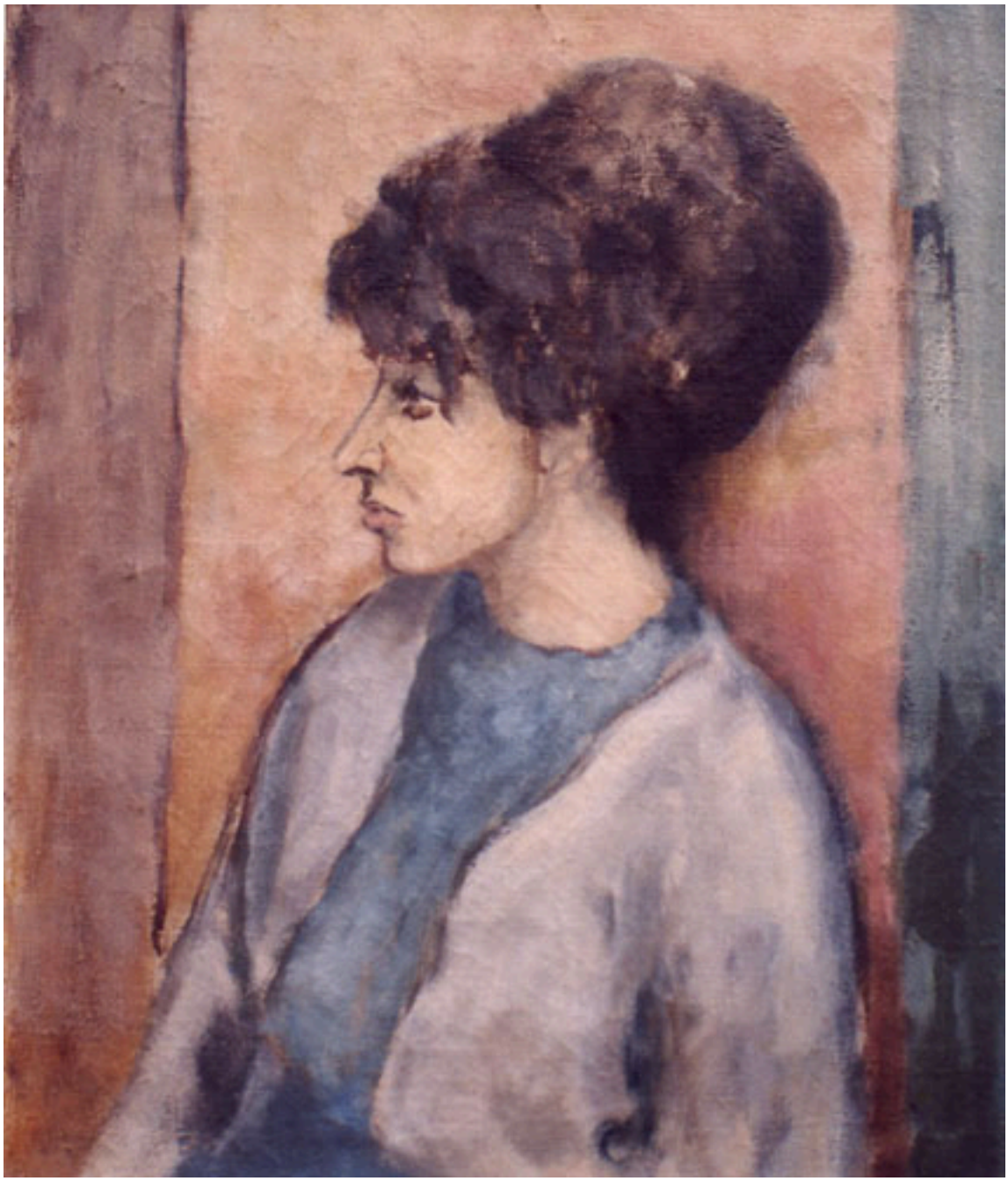

IRIS

BERTA NUMAN

SANTIAGO ODA AL AIRE PABLO NERUDA

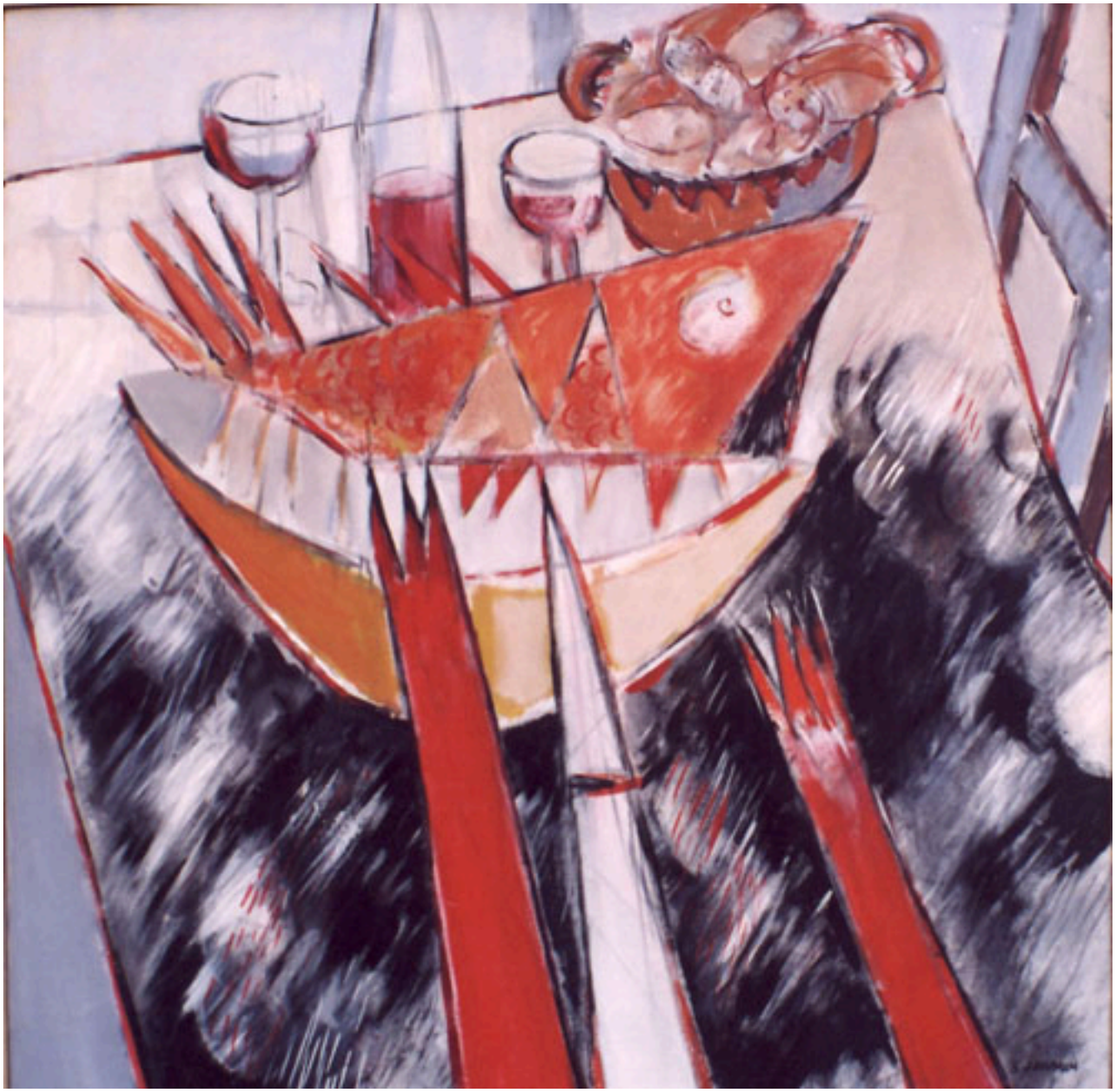

LA CENA III

LA CANTATA

LOS MÚSICOS AZULES

LA RED

SAN VICENTE

MAR AMARILLO, SERIE NAVEGACIONES Y REGRESO NERUDA

ECCE HOMO

LA CENA I